ОСНОВАНА В ФЕВРАЛЕ 1990 ГОДА

VOCEA POPORULUI

WWW.VOCEA.MD

№ 27 (1555) НАЦИОНАЛЬНАЯ ГАЗЕТА ПЯТНИЦА, 19 АВГУСТА 2022 ГОДА

ПЕРИОДИЧЕСКОЕ ИЗДАНИЕ НАЦИОНАЛЬНОЙ КОНФЕДЕРАЦИИ ПРОФСОЮЗОВ МОЛДОВЫ

Соглашение о развитии социального партнерства вступило в силу » с.2

Защита трудовых прав государственных служащих с особым статусом » с.3

Актуально

Молодежь в профсоюзах, чтобы строить будущее

В контексте Международного дня молодежи Профсоюзная федерация «Sindenergo» провела обучающие мероприятия для молодых профсоюзников предприятий «Termoelectrica», «Moldelectrica», АО «RED Nord» и АО «CET Nord». » с.4

Обеспечение прав женщин на рабочем месте

Профсоюзницы предприятий жилищно-коммунального хозяйства приняли недавно участие в семинаре «Обеспечение прав женщин на рабочем месте», организованном Федерацией «Sindindcomservice». » с.5

Консультации экономиста и юриста » с.6

Ответственность и умение держать свое слово

Сказанное слово... Взвешенное слово... Данное слово... Казалось бы, в конечном счете это практически одни и те же понятия, но нюансы меняют суть. » с.7

В третье воскресенье августа отмечается День шахтера.

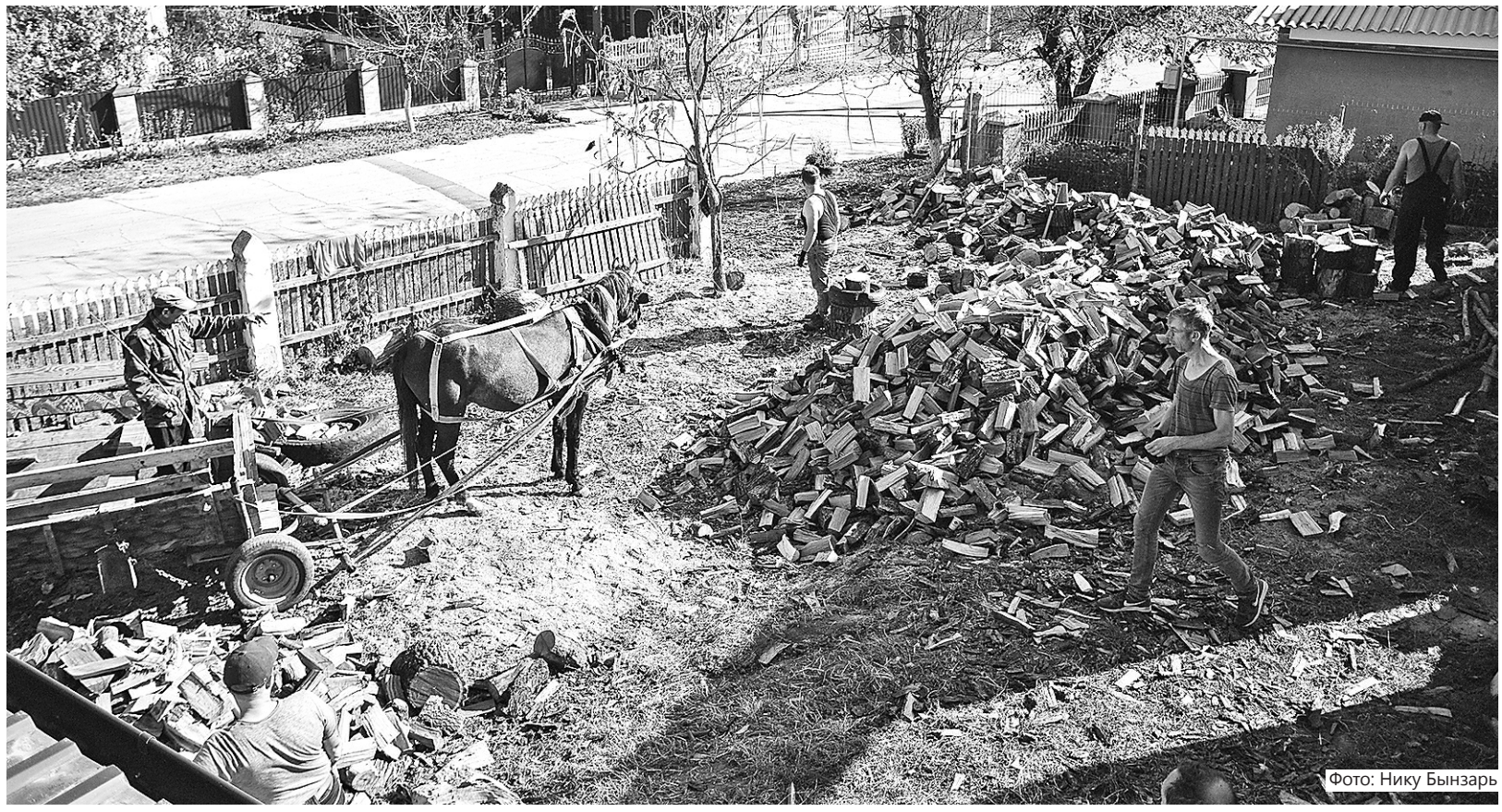

Фото: Нику Бынзарь

Беспокойство о том, чтобы было чем топить зимой, сильнее, чем страх перед болезнями

Предоставление компенсаций в холодный период года обойдется государственному бюджету в пять миллиардов леев

Наталья ХАДЫРКЭ,
n.hadarca@vocea.md

Молдаване в настоящее время больше всего озабочены тем, чтобы запасти дрова на зиму. Ни пандемия, ни война в соседней стране, похоже, не волнуют их так сильно, как мысль о том, чтобы у них было чем топить зимой. Ажиотаж начался после того, как поднялась цена на газ. А спекулянты воспользовались моментом, закупили большие объемы древесины и теперь продают ее по заоблачным ценам – более 1500 леев за кубометр. Однако государство уверяет нас, что дрова будут для всех, и при этом по разумной цене.

Первым шагом было составление списков во всех примэриях Республики Молдова для обеспечения населения топливной древесиной по государственной цене. Прошло уже больше месяца, как люди встали в очередь и ждут с некоторой тревогой, ведь не за горами зима, но они не видят никаких подвижек в этом направлении. Поговаривают, что, помимо тех 700 леев за кубометр, им придется заплатить за транспортировку, и тогда получатся практически те же 1500 леев, цена, за которую сейчас можно купить у спекулянтов. Некоторые люди также анализируют лесной фонд и задаются вопросом, откуда в Республике Молдова столько леса, чтобы обеспечить всех дровами, ведь не станут же вырубать все деревья.

Ясность в этом вопросе вносит Иорданка-Родика Иорданов, государственный секретарь Министерства окружающей среды. «Паники быть не должно, дров достаточно», - заявила она. Министерство окружающей среды в настоящее время работает над разработкой Плана действий по обеспечению населения дровами, применимого на центральном и местном уровне.

Правительство выделит Агентству «Moldsilva» 64,2 млн леев из Резервного фонда, чтобы не допустить повышения цен на дрова, продаваемые населению для холодного сезона. Соответствующее распоряжение было одобрено Комиссией по чрезвычайным ситуациям на состоявшемся недавно заседании под председательством премьер-министра Натальи Гаврилица. » с.7

ПОДПИШИСЬ
на **«VOCEA POPORULUI»**

Подписка
1 месяц - 17,60 лея; 3 месяца - 52,80 лея; 6 месяцев - 105,60 лея.